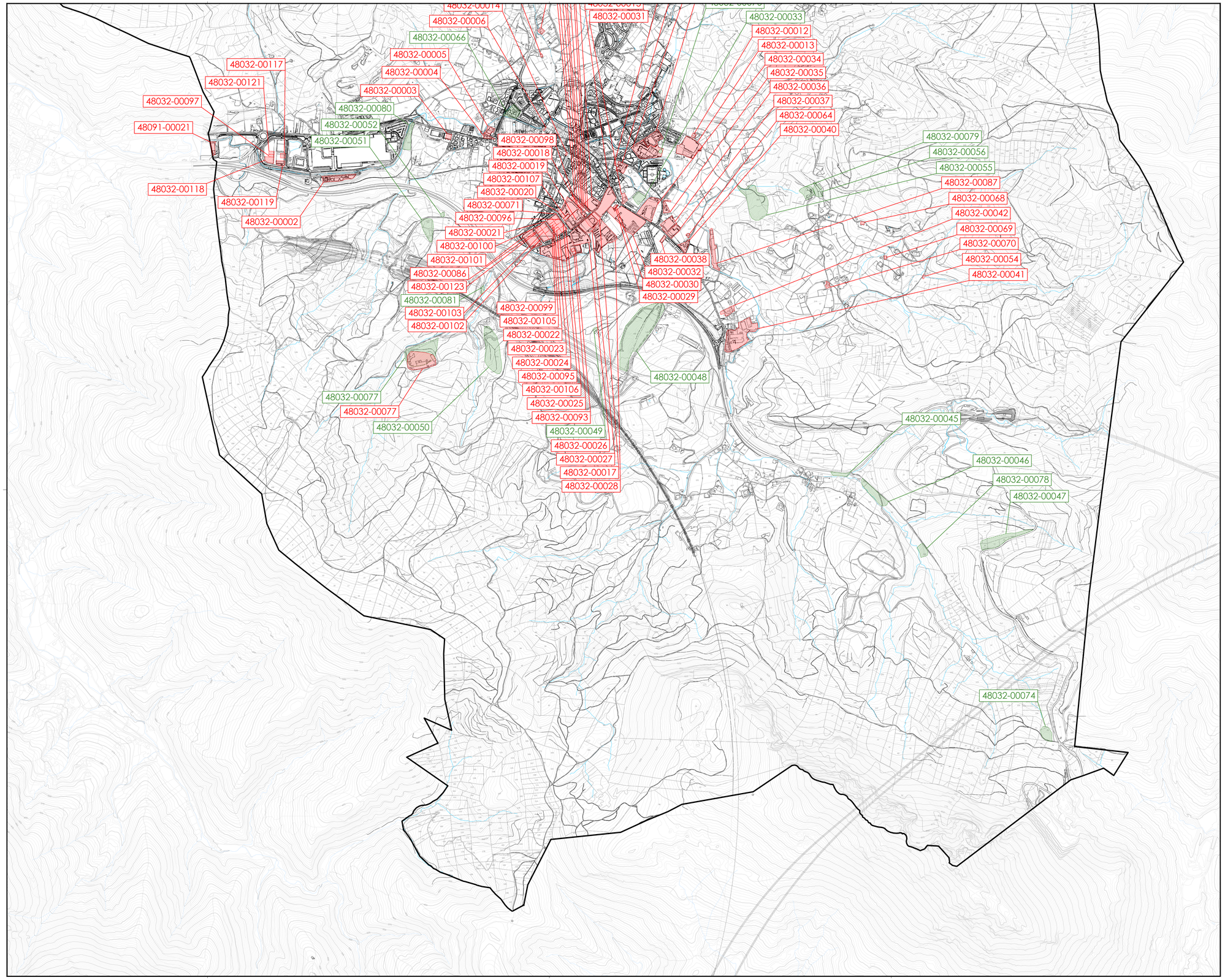


SEKTOREKO LEGERIAREN ONDORIOZKO BALDINTZATZAILE GAINJARRIAK ETA BESTE ERAGIN BATZUK

KUTSAKORRAK IZAN DAITEZKEEN JARDUERAK EDO INSTALAZIOAK DITUZTEN LURSAILAK

Kutsatuak egon daitezkeen lurzoruak

Industrialdea — Industrial
Zabortegia — Vertedero

CONDICIONANTES SUPERPUESTOS DERIVADOS DE LA LEGISLACIÓN SECTORIAL Y OTRAS AFECCIONES

SUELO CON ACTIVIDADES O INSTALACIONES POTENCIALMENTE CONTAMINANTES

Suelos potencialmente contaminados

Kokapen-planoa — Plano de situación



Udalerria — Municipio

Etorriloko Udala — Ayuntamiento de Etorrio

Udalerriaren kodea Código municipio	032 INE
Tresna Instrumento	Hiri Antolamenduko Plan Orokorra Plan General de Ordenación Urbana

Planoaren izena — Nombre del plano

GAINJARRITAKO BALDINTZAPENAK
CONDICIONANTES SUPERPUESTOS

Erreferentzia — Referencia

Seriea Serie	Zenbakia Número	Eremua Ámbito	Arau-maila Rango normativo	Arau-izaera Carácter normativo	Eskala Escala	Lan-fasea Fase de trabajo
AE.3	6	B	antolamendua ordenación	egiturazkoa estructurante	A1 1/10.000 A3 1/20.000	Aurrerakina Avance

Erredaktore-taldea — Equipo redactor

estudio de renovación

Paula Amuchastegui Moreno
Arkitekto hirigilea
Arquitecto urbanista
CSCAE: 650234

Jesús Luis Sola Jiménez
Abokatu hirigilea eta geografoa
Abogado urbanista y geógrafo
MICAP: 2471

Bizkaia Plaza, 13 - Esparza 48150 Sondika (Bizkaia) Tfno: 944 719 667 Fax: 944 531 647

Kalitate-ziurtagiria — Certificación de calidad

Proiektuaren erreferentzia Referencia proyecto	Berrikuspen-zk. Nº de revisión	Berrikuspen-data Fecha de revisión	Arkitekto zuzendaria Arquitecto director/a	Abokatu zuzendaria Letrado director	Egiribidea Diligencia	Admin.-eginbidea Acto administrativo
0409	2	22-12-2025	Paula	Jesús		

Data — Fecha
2026ko abuztua
Agosto 2026