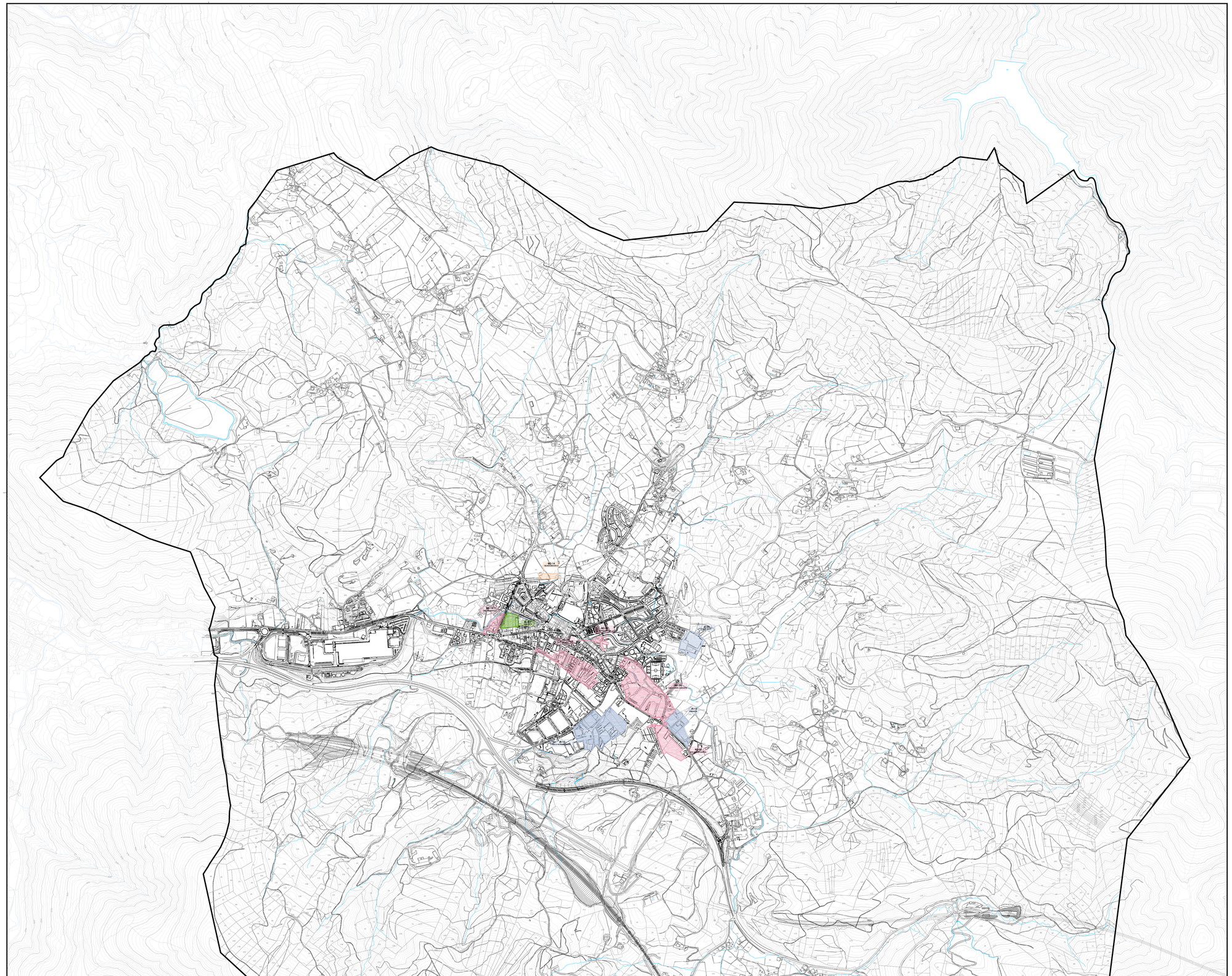


ALTERNATIBAK — **ALTERNATIVAS**

BIZITEGI-ERABILERAK — **USOS RESIDENCIALES**

- Bizitegikoa - Egikaritzeke (indarrean dagoen plangintzan) — Residencial - Pendiente de ejecución (Planeamiento vig.)
- Bizitegikoa - Erabilera aldaketa — Residencial - Cambio de uso
- Bizitegikoa - Proposamen berria — Residencial - Nueva propuesta

JARDUERA EKONOMIKOKO ERABILERAK — **USOS DE ACTIVIDAD ECONÓMICA**

- Jarduera ekonomikoa - Egikaritzeke (indarrean dagoen plangintzan) — Actividad económica - Pendiente (Planeamiento vig.)

ZUZKIDURA-ERABILERAK — **USOS DOTACIONALES**

- Espazio librea - Proposamen berria — Espacio libre - Nueva propuesta

IBILGAILUEN MUGIKORTASUNA — **MOVILIDAD RODADA**

- Bide berria — Nuevo viario

Kokapen-planoa — Plano de situación



Udalerria — Municipio

Elorrioko Udala — Ayuntamiento de Elorrio

Udalerriaren kodea / Código municipio	Tresna / Instrumento
032 INE	Hiri Antolamenduko Plan Orokorra Plan General de Ordenación Urbana

Planoaren Izena — Nombre del plano

ALTERNATIBAK ANTOLAMENDU-EREDUAREN AURREAN
ALTERNATIVAS AL MODELO DE ORDENACIÓN

Erreferentzia — Referencia

Seriea / Serie	Zenbakia / Número	Eremua / Ámbito	Arau-maila / Rango normativo	Arau-izaera / Carácter normativo	Eskala / Escala	Lan-fasea / Fase de trabajo
AA.2	1	A	antolamenduo / ordenación	egituratzailea / estructurante	A1 1/10.000 A3 1/20.000	Aurrerakina / Avance

Erredaktore-taldea — Equipo redactor

estudio de renovación
sociedad cooperativa

estudioerro.es
Bizkaia / Navarra: Tfno 944 759 647 / Tfno 661 364 847

Paula Amuchastegui Moreno
Arkitekto langilea
Arquitecta colaboradora
COAVN: 6002/24

Jesús Luis Sola Jiménez
Abokatu langilea eta geografoa
Abogado colaborador y geógrafo
MICAP: 2471

Ikus-onetsia / Visto bueno

Udalaren erreferentzia / Referencia municipal

Kalitate-ziurtagiria — Certificación de calidad

Proiektuaren erreferentzia / Referencia proyecto	Berrikuspen-zk. / Nº de revisión	Berrikuspen-data / Fecha de revisión	Arkitekto zuzendaria / Arquitecto director/a	Abokatu zuzendaria / Letrado director	Eginbidea / Diligencia	Admin.-eginbidea / Acto administrativo
0409	2	22-12-2025	Paula	Jesús		

Data / Fecha: 2026ko abuztua / Agosto 2026